

01 PLANTA BAIXA - REFEITÓRIO
ESCALA: 1/100

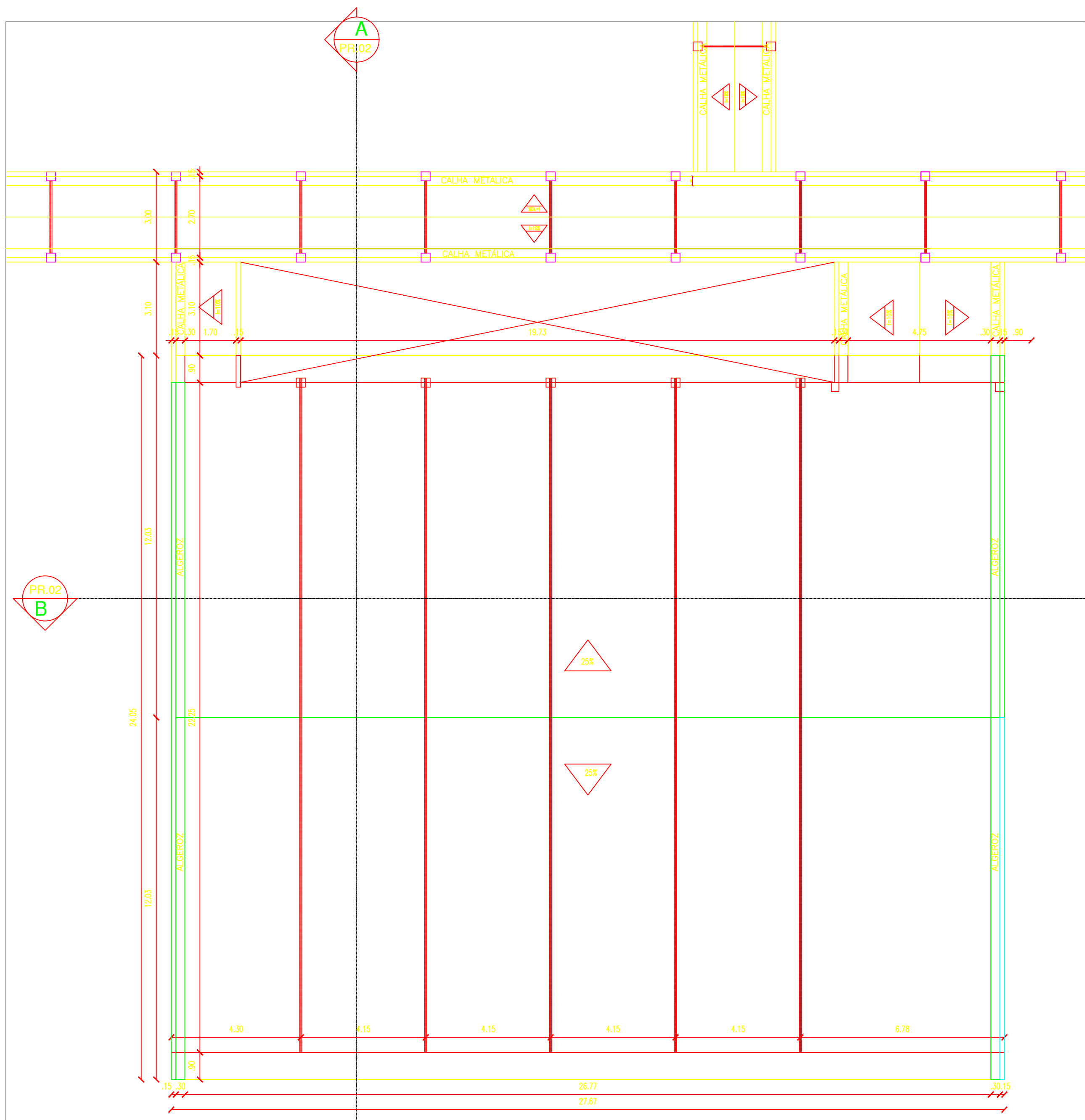

02 PLANTA DE COBERTURA - REFEITÓRIO
ESCALA: 1/100

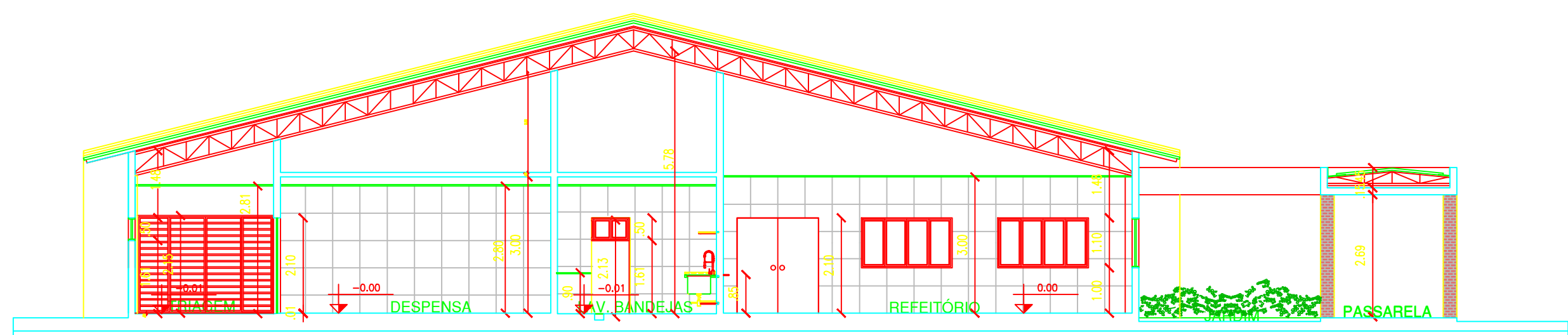

04 CORTE A A'
ESCALA: 1/100

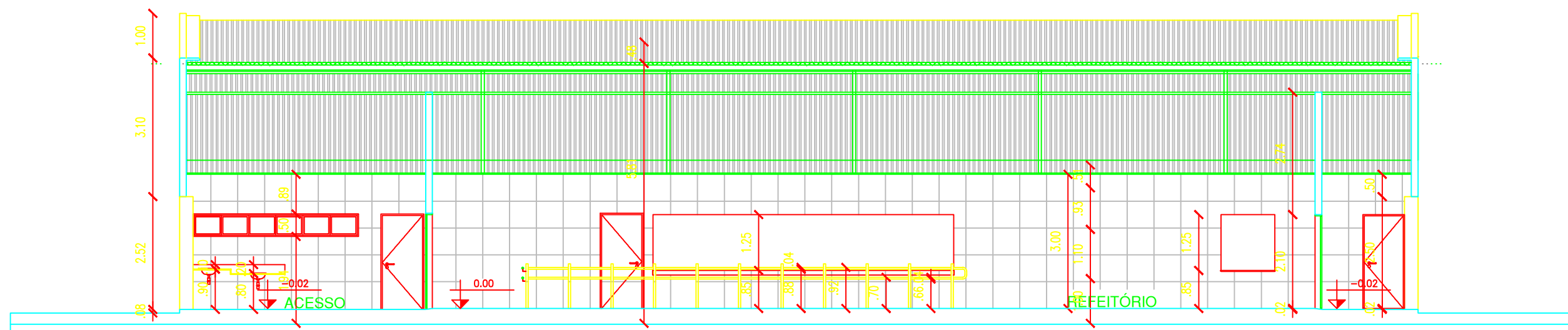

03 CORTE B B'
ESCALA: 1/100

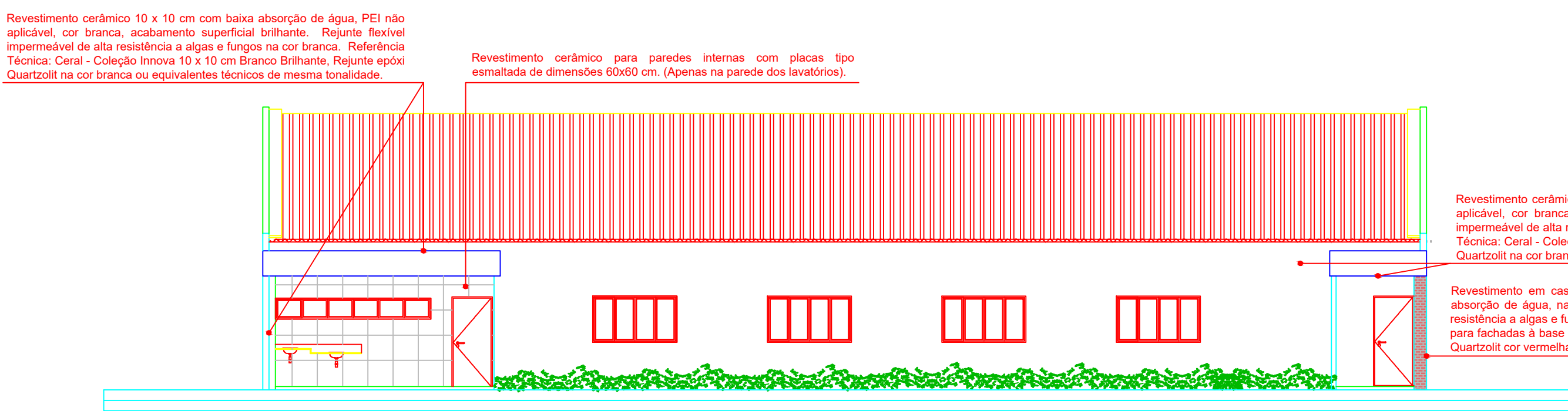

05 FACHADA LATERAL DIREITA
ESCALA: 1/100

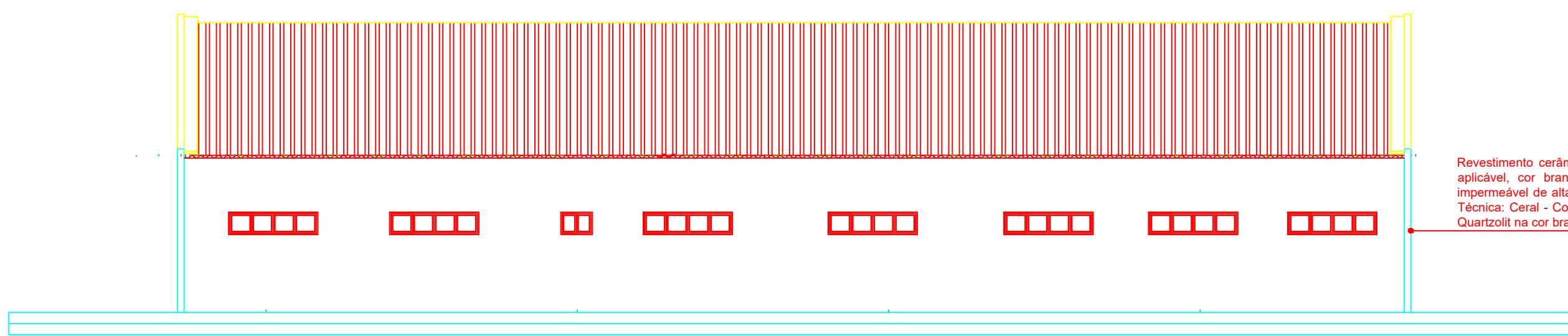

06 FACHADA LATERAL ESQUERDA
ESCALA: 1/100

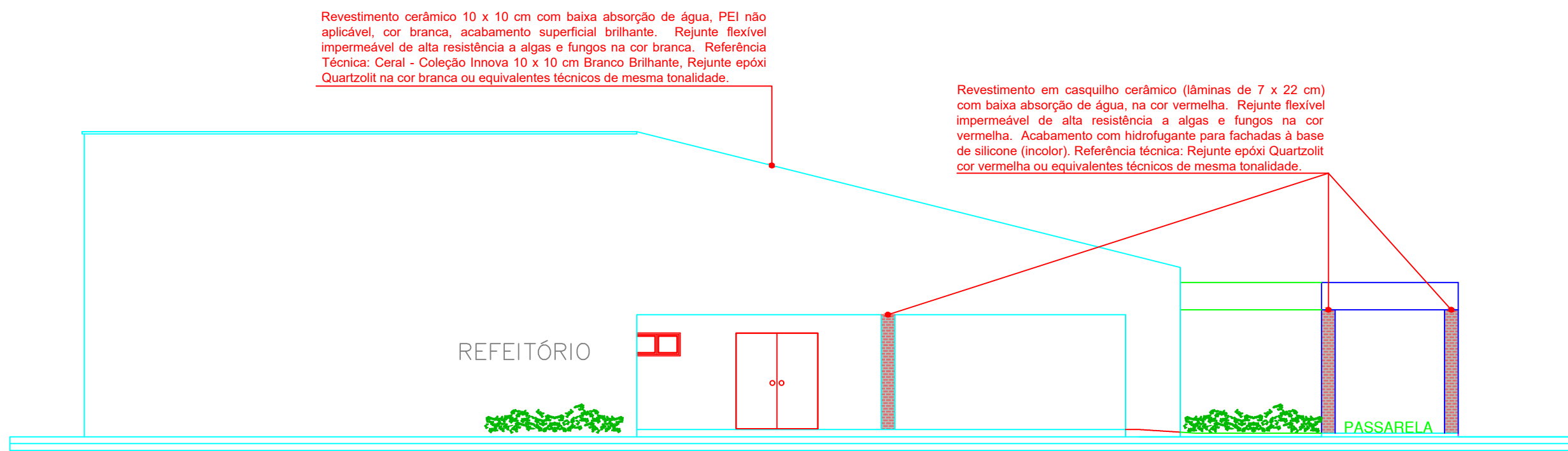

06 FACHADA FRONTAL
ESCALA: 1/100

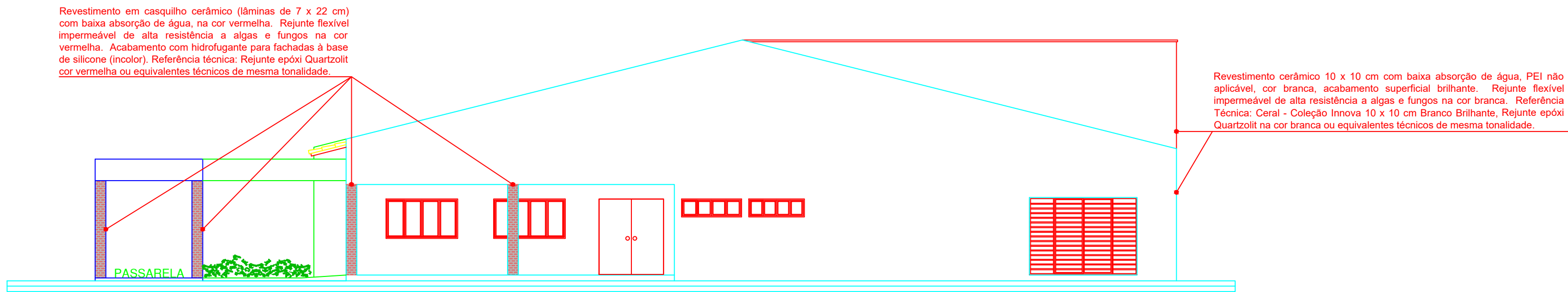

07 FACHADA POSTERIOR
ESCALA: 1/100

QUADRO DE ESPECIFICAÇÕES	
PISO	1. Revestimento cerâmico para piso com placas tipo esmalada de dimensões 60x60 cm aplicada em ambientes de área maior que 10 m².
PAREDE	1. Pintura acrílica, com acabamento executada em duas demãos, acabamento acetinado ou semibrilho cor branco neve. 2. Revestimento cerâmico para paredes internas com placas tipo esmalada de dimensões 60x60 cm.
TETO	1. Forro em vigas de PVC, fixado, para ambientes residenciais, inclusive estrutura unidirecional de fixação. 2. Laje chapiscada e rebocada com acabamento em pintura acrílica com acabamento, executada em duas demãos, acabamento ou semibrilho cor branco neve. 3. Forro em DRYWALL para ambientes residenciais, inclusive estrutura unidirecional de fixação.
OBSERVAÇÕES	
COBERTA: Telha galvanizada com isolamento térmico acústico em espuma rígida de poliestireno (PU) injetado, espessura 30 mm, densidade 35 kg/m³. Revestimento em telha isoporada nas duas faces com espessura de 0,5 mm cada, acabamento natural.	
BANCADAS (WC'S, DISTRIBUIÇÃO E LAVAGEM DE BANDEIAS) E DIVISÓRIAS: Granito cinza andorinha, espessura 20 mm. Demais bancadas de aço inox 304, conforme exigente.	
REVESTIMENTO E PINTURA EXTERNOS	
• Revestimento em cascalho cerâmico (lâminas de 7 x 22 cm) com baixa absorção de água, na cor vermelha. Rejunte flexível impermeável de alta resistência a água e fungos na cor vermelha. Acabamento com hidrogrante para fachadas à base de sílica (módor). Referência Técnica: Rejunte epoxi Quartzolit cor vermelha ou equivalente técnico de mesma tonalidade.	
• Revestimento cerâmico 10 x 10 cm com baixa absorção de água, PEI não aplicável, cor branca, acabamento superficial brilhante. Rejunte flexível impermeável de alta resistência a água e fungos na cor branca. Referência Técnica: Cascalho Innova 10 x 10 cm Branco Brilhante. Rejunte epoxi Quartzolit na cor branca ou equivalentes técnicos de mesma tonalidade.	
CORRIMÃO	
MONTANTES VERTICAIS: Barra de aço galvanizado diâmetro 50 mm com acabamento em pintura com esmalte acetinado, executado em duas demãos, após aplicação de uma demão de fundo para galvanizado, na cor branca.	
CORRIMÃOS: Barra de aço galvanizado diâmetro 40 mm com acabamento em pintura com esmalte acetinado, executado em duas demãos, após aplicação de uma demão de fundo para galvanizado, na cor branca. O corrimão deve ser instalado nas alturas de 92 cm e 70 cm, do piso à face superior.	

ESQUADRIAS						
PORTAS	Nº	DIMENSÕES (Largura x Altura x Altura do Piso)	ÁREA (m²)	TIPO	DESCRIÇÃO DA ESQUADRIA	QUANT. (UND.)
P1	1.80	2.10	0.00	3.78	ABRIR	02
	2.10	2.10	0.00	3.78	ABRIR	02
	3.36	2.10	0.00	3.36	ABRIR	10
	3.36	2.10	0.00	3.36	ABRIR	10
	3.36	2.10	0.00	3.36	ABRIR	10
P2	1.80	2.10	0.00	3.36	ABRIR	01
	2.10	2.10	0.00	3.36	ABRIR	01
	3.36	2.10	0.00	3.36	ABRIR	01
	3.36	2.10	0.00	3.36	ABRIR	01
	3.36	2.10	0.00	3.36	ABRIR	01
P3	1.80	2.10	0.00	3.36	ABRIR	01
	2.10	2.10	0.00	3.36	ABRIR	01
	3.36	2.10	0.00	3.36	ABRIR	01
	3.36	2.10	0.00	3.36	ABRIR	01
	3.36	2.10	0.00	3.36	ABRIR	01
P4	1.80	2.10	0.00	3.36	ABRIR	01
	2.10	2.10	0.00	3.36	ABRIR	01
	3.36	2.10	0.00	3.36	ABRIR	01
	3.36	2.10	0.00	3.36	ABRIR	01
	3.36	2.10	0.00	3.36	ABRIR	01
P5	1.80	2.10	0.00	3.36	ABRIR	01
	2.10	2.10	0.00	3.36	ABRIR	01
	3.36	2.10	0.00	3.36	ABRIR	01
	3.36	2.10	0.00	3.36	ABRIR	01
	3.36	2.10	0.00	3.36	ABRIR	01
TOTAL						28
ÁREA TOTAL						52.12
GRADE	Nº	DIMENSÕES (Largura x Altura x Altura do Piso)	ÁREA (m²)	TIPO	DESCRIÇÃO DA ESQUADRIA	QUANT. (UND.)
G1	3.00	2.15	0.00	6.45	ABRIR	01
	2.15	2.15	0.00	6.45	ABRIR	01
	6.45	2.15	0.00	6.45	ABRIR	01
	6.45	2.15	0.00	6.45	ABRIR	01
	6.45	2.15	0.00	6.45	ABRIR	01
TOTAL						1
ÁREA TOTAL						6.45
JANELAS	Nº	DIMENSÕES (Largura x Altura x Altura do Piso)	ÁREA (m²)	TIPO	DESCRIÇÃO DA ESQUADRIA	QUANT. (UND.)
J1	2.00	1.10	1.00	2.20	CORRER	07
	1.10	1.10	1.00	2.20	CORRER	07
	2.20	1.10	1.00	2.20	CORRER	07
	2.20	1.10	1.00	2.20	CORRER	07
	2.20	1.10	1.00	2.20	CORRER	07
J2	1.67	0.50	1.60	0.83	CORRER	01
	0.50	0.50	1.60	0.83	CORRER	01
	1.67	0.50	1.60	0.83	CORRER	01
	1.67	0.50	1.60	0.83	CORRER	01
	1.67	0.50	1.60	0.83	CORRER	01
J3	1.55	0.50	1.60	0.78	CORRER	01
	0.50	0.50	1.60	0.78	CORRER	01
	1.55	0.50	1.60	0.78	CORRER	01
	1.55	0.50	1.60	0.78	CORRER	01
	1.55	0.50	1.60	0.78	CORRER	01
J4	2.00	0.50	1.60	1.00	CORRER	08
	0.50	0.50	1.60	1.00	CORRER	08
	2.00	0.50	1.60	1.00	CORRER	08
	2.00	0.50	1.60	1.00	CORRER	08
	2.00	0.50	1.60	1.00	CORRER	08
J5	3.70	0.50	1.60	1.85	CORRER	01
	0.50	0.50	1.60	1.85	CORRER	01
	3.70	0.50	1.60	1.85	CORRER	01
	3.70	0.50	1.60	1.85	CORRER	01
	3.70	0.50	1.60	1.85	CORRER	01
J6	0.70	0.50	1.60	0.35	CORRER	01
	0.50	0.50	1.60	0.35	CORRER	01
	0.70	0.50	1.60	0.35	CORRER	01
	0.70	0.50	1.60	0.35	CORRER	01
	0.70	0.50	1.60	0.35	CORRER	01
J7	2.30	1.10	1.00	2.75	CORRER	02
	1.10	1.10	1.00	2.75	CORRER	02
	2.30	1.10	1.00	2.75	CORRER	02
	2.30	1.10	1.00	2.75	CORRER	02
	2.30	1.10	1.00	2.75	CORRER	02
TOTAL						21
ÁREA TOTAL						32.71

ASSINATURA DO PROPRIETÁRIO

ASSINATURA DO RESPONSÁVEL TÉCNICO

ASSINATURA DO CONSTRUTOR



MINISTÉRIO DA EDUCAÇÃO
INSTITUTO FEDERAL DO PARÁ
DIRETORIA DE GERENCIAMENTO E
FISCALIZAÇÃO DE OBRAS DE ENGENHARIA

TIPO DE PROJETO: ARQUITETÔNICO

PROJETO: REFEITÓRIO

CONTEÚDO: PLANTA BAIXA, PLANTA DE COBERTURA

ENDEREÇO LOCAL: CAMPI MAMANGUAPE, SAPÉ E QUEIMADAS

DATA: ABRIL/2024

ESCALA: 1/100

DESENHISTA

LOCAL/ARQUIVO

01/04

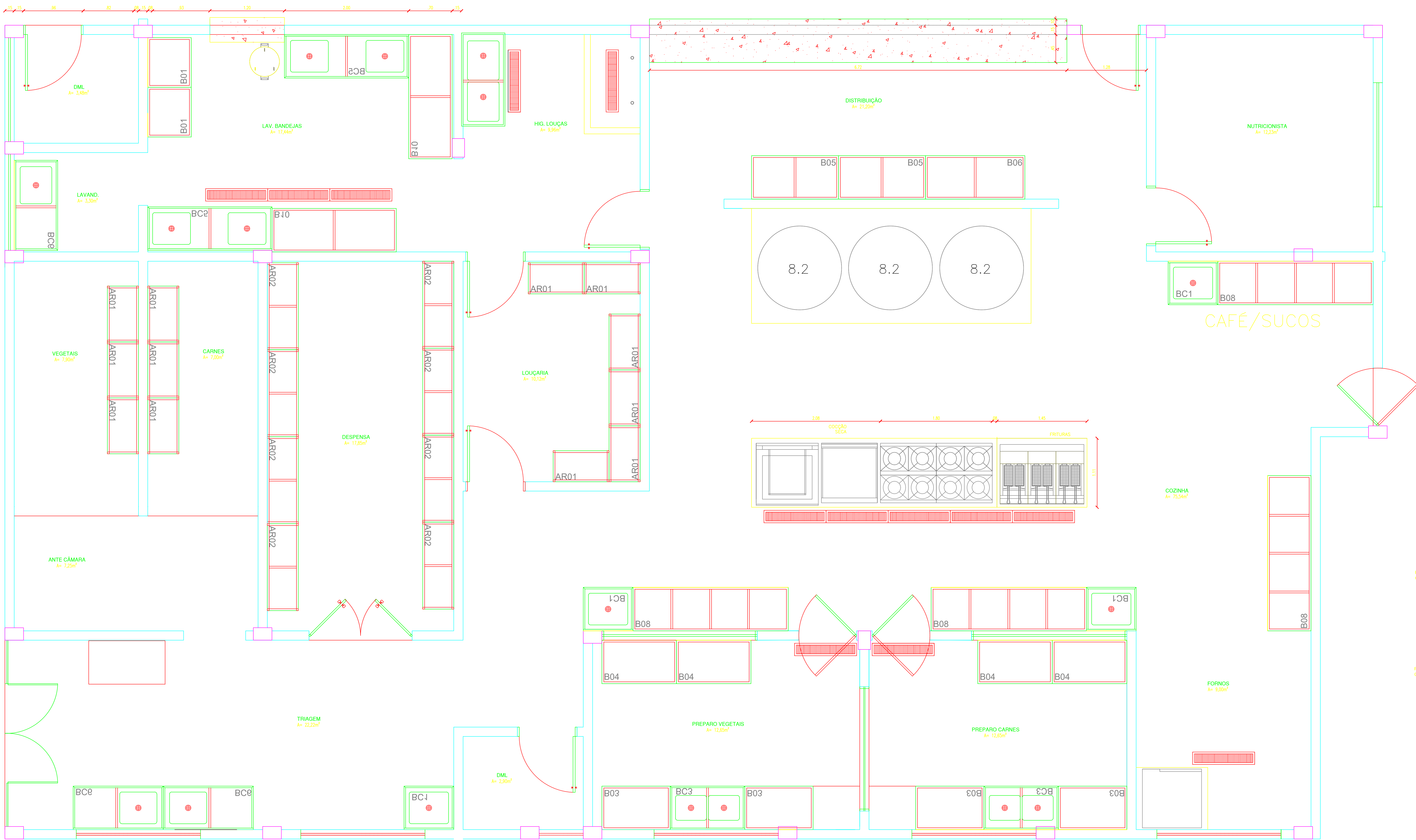

08 DETALHAMENTO COZINHA INDUSTRIAL
ESCALA: 1/25

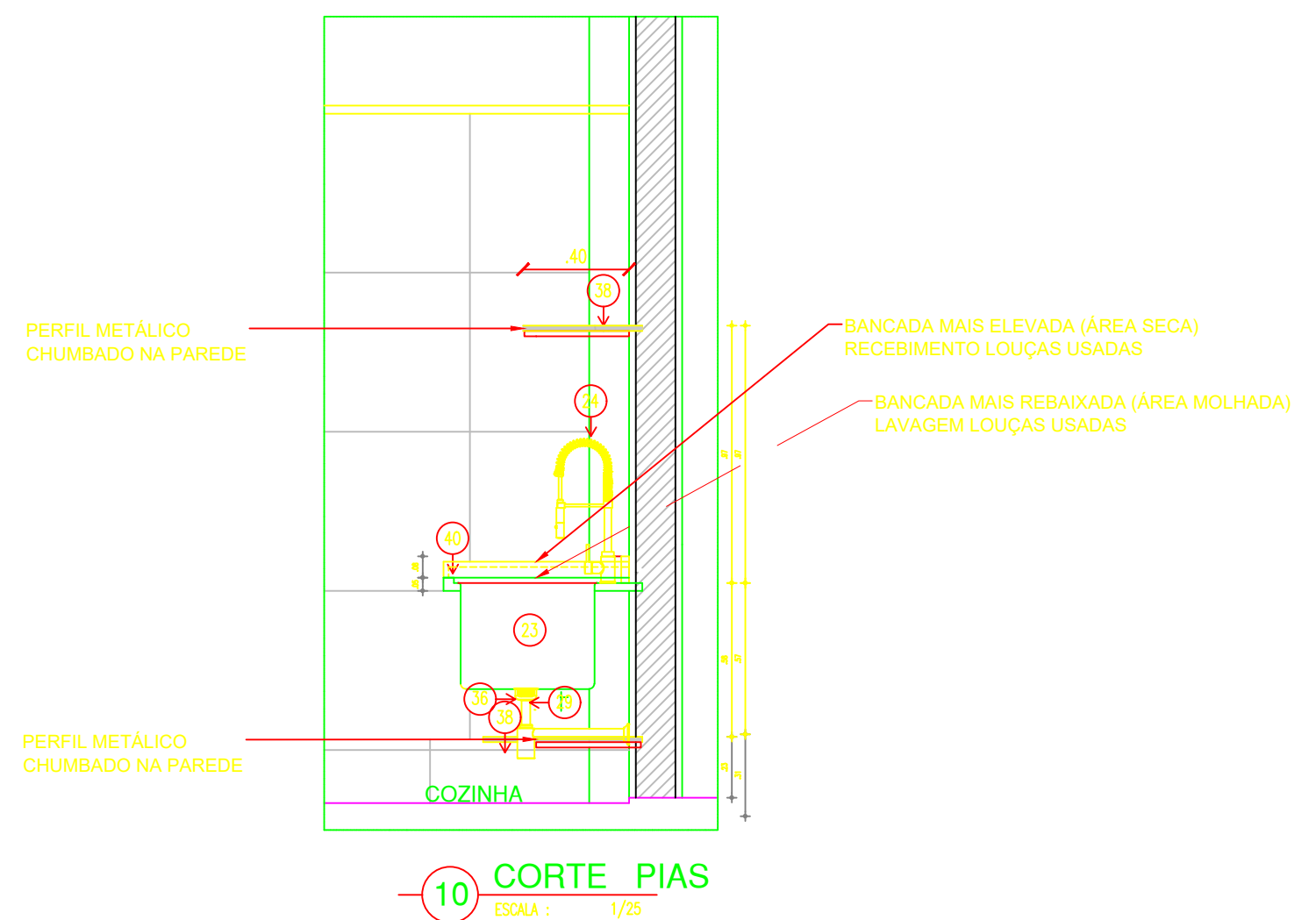
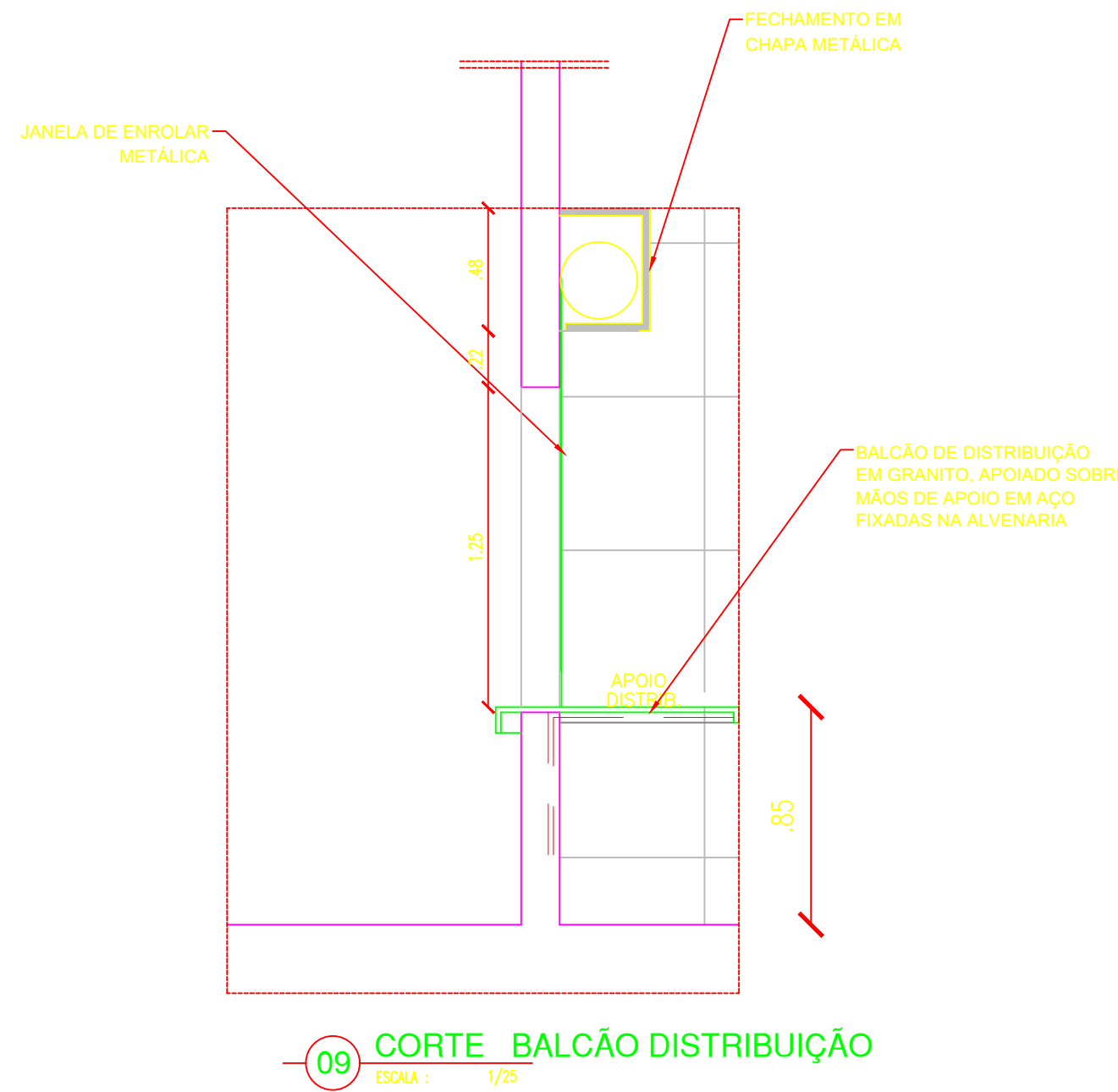

ASSINATURA DO PROPRIETÁRIO

ASSINATURA DO RESPONSÁVEL TÉCNICO

ASSINATURA DO CONSTRUTOR

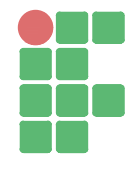
		MINISTÉRIO DA EDUCAÇÃO INSTITUTO FEDERAL DA PARAÍBA DIRETORIA DE GERENCIAMENTO E FISCALIZAÇÃO DE OBRAS DE ENGENHARIA	
INSTITUTO FEDERAL Paraíba			
TIPO DE PROJETO:		ARQUITETÔNICO	
PROJETO:		REFEITÓRIO	
CONTEÚDO:		DETALHAMENTO COZINHA INDUSTRIAL	
ENDEREÇO / LOCAL:		CAMPI MAMANGUAPE, SAPÉ E QUEIMADAS	
DATA:		02/03	
ABRIL/2024			
ESCALA:		DESENHISTA:	
1/25			
LOCALIZAÇÃO:		LOCALIZADOR	

	INSTITUTO FEDERAL DE EDUCAÇÃO, CIÊNCIA E TECNOLOGIA DA PARAÍBA
	Reitoria
	Av. João da Mata, 256, Jaguaribe, CEP 58015-020, Joao Pessoa (PB)
	CNPJ: 10.783.898/0001-75 - Telefone: (83) 3612.9701

Documento Digitalizado Ostensivo (Público)

PROJETOS DE ENGENHARIA - PROJETO ARQUITETÔNICO - CONSTRUÇÃO SEDE PRÓPRIA
- UNIDADE: CAMPUS QUEIMADAS - IFPB

Assunto:	PROJETOS DE ENGENHARIA - PROJETO ARQUITETÔNICO - CONSTRUÇÃO SEDE PRÓPRIA - UNIDADE: CAMPUS QUEIMADAS - IFPB
Assinado por:	Carlos Diego
Tipo do Documento:	Projeto
Situação:	Finalizado
Nível de Acesso:	Ostensivo (Público)
Tipo do Conferência:	Cópia Simples

Documento assinado eletronicamente por:

- Carlos Diego dos Santos Carvalho, ASSISTENTE EM ADMINISTRACAO, em 28/10/2024 09:25:22.

Este documento foi armazenado no SUAP em 28/10/2024. Para comprovar sua integridade, faça a leitura do QRCode ao lado ou acesse <https://suap.ifpb.edu.br/verificar-documento-externo/> e forneça os dados abaixo:

Código Verificador: 1292609
Código de Autenticação: 2751eee386

